

“REALIZZAZIONE DI UN CENTRO DI RACCOLTA
STOCCAGGIO E ROTTAMAZIONE DI ROTTAMI
FERROSI E NON FERROSI E AUTOVEICOLI E
SIMILI CON SUPERFICIE INFERIORE AD 1 ETTARO
IN VIA PASSERELLA
LOC. PASSAGGIO DI BETTONA”

Allegato 2 cartografia:
“STATO ATTUALE”

Soggetto Proponente
MAGGI & BALDONI AUTODEMOLIZIONI SRL

Committente	Timbro e firma
MAGGI & BALDONI AUTODEMOLIZIONI SRL	
Progettazione	Timbro e firma
 <div>sistema ambiente <small>sicurezza sul lavoro e tutela dell'ambiente</small></div>	Coordinatore Dott.ssa Laura Mancini Progettisti: geom. Enzo Proietti



PLANIMETRIA CATASTALE

Scala 1:2000 FOGLIO 1 P.lite 30 501

SUPERFICIE: mq 446,76
VOLUME: mc 2.904

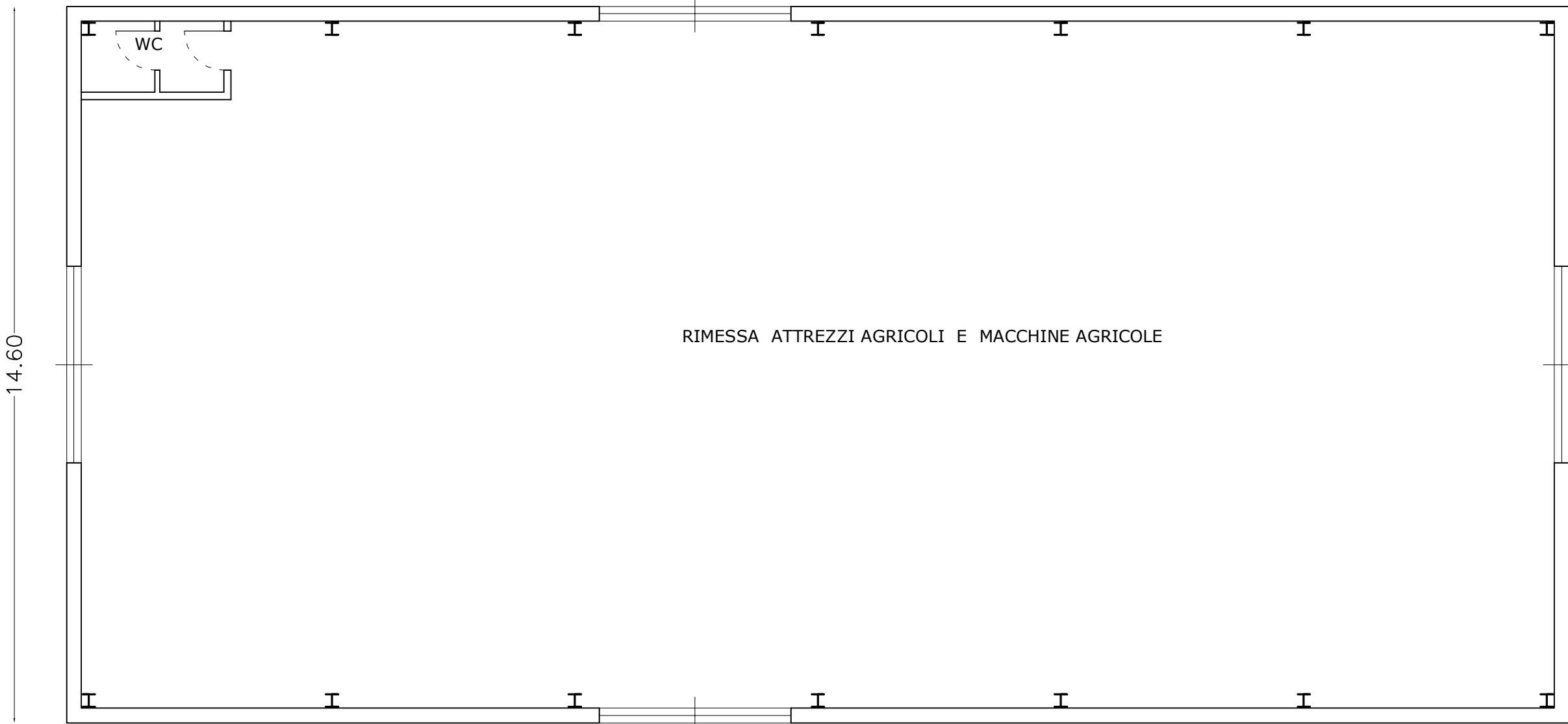

PIANO TERRA

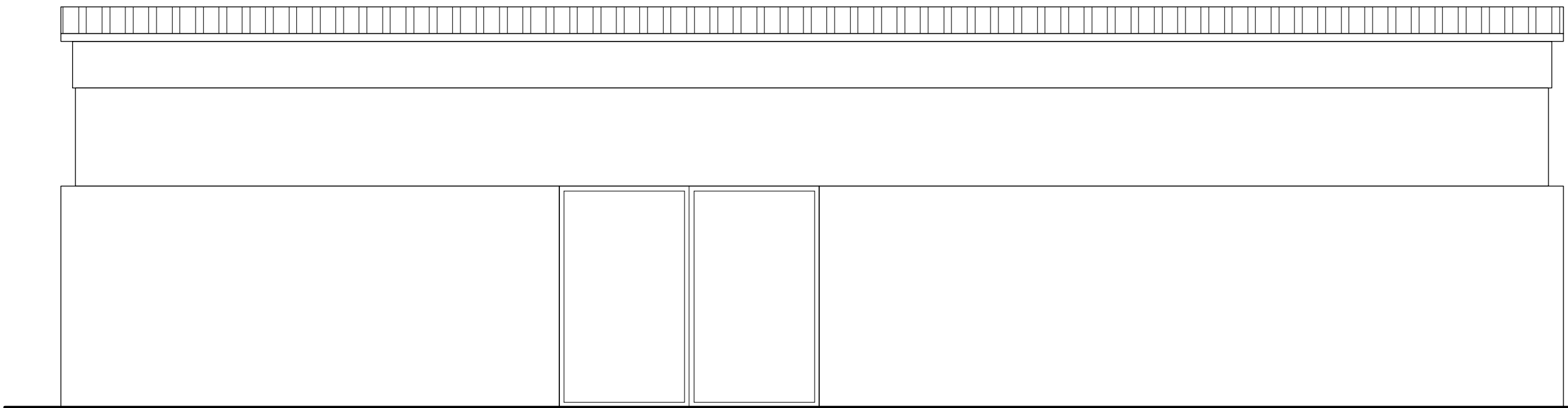

PROSPETTO OVEST

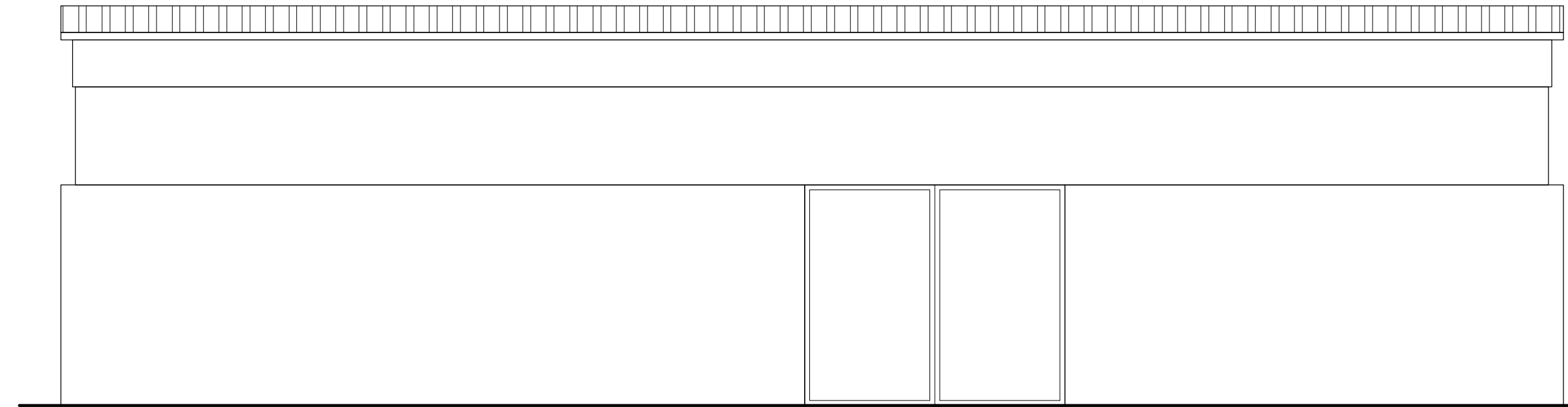

PROSPETTO EST

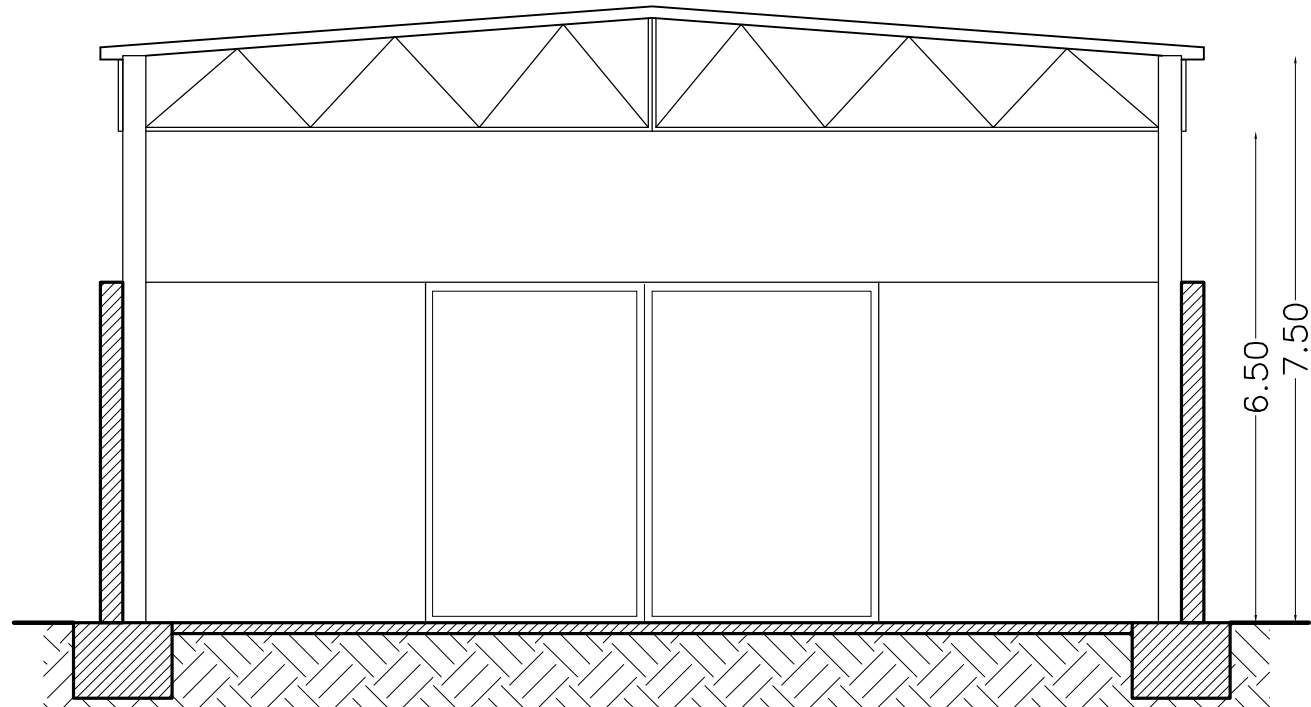

SEZIONE A-A

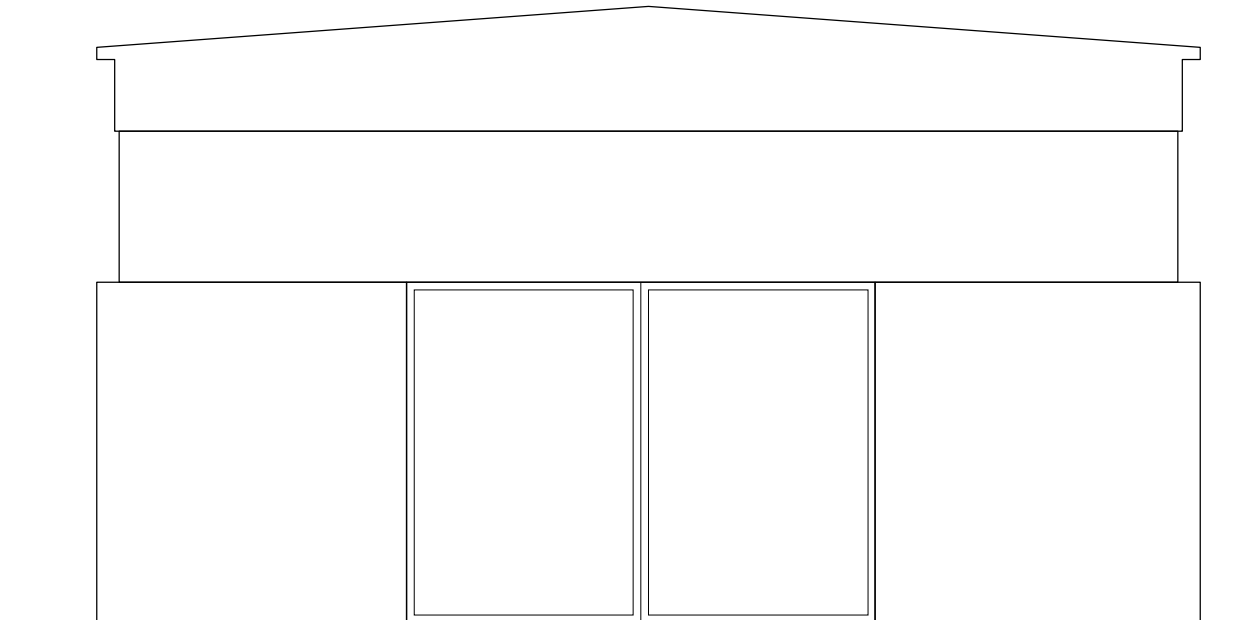

PROSPETTO SUD

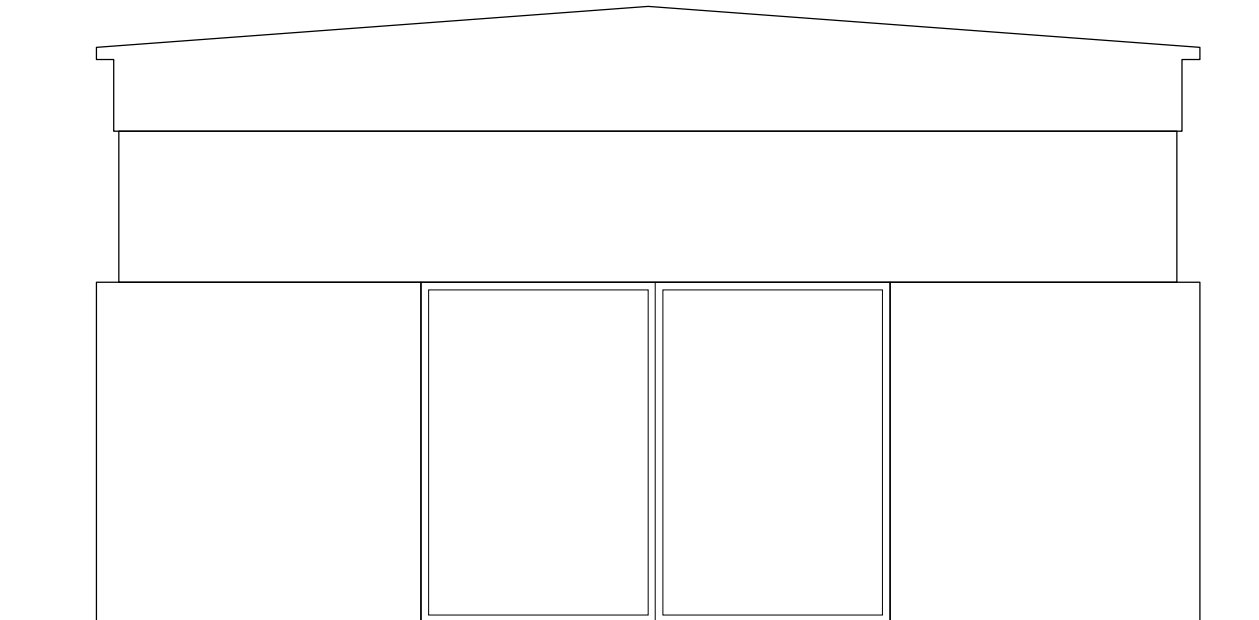

PROSPETTO NORD